

新北市新莊地政事務所

中華民國110年度

(自 110 年1 月1 日起至 110年 12 月 31 日止)

單 位 預 算

主辦會計人員 江聿玲

機關長官 莊月桂

新北市新莊地政事務所
預算總說明
中華民國 110 年度

一、現行法定職掌及組織系統表

(一)機關主要職掌

依據新北市政府組織自治條例第 7 條及新北市各地政事務所組織規程規定，本所掌理所轄新莊、泰山、五股、林口區之土地建物登記、測量、地價、地籍管理及地政資訊等相關業務。

(二)內部分層業務

本所置主任 1 人，承局長之命綜理所務，並指揮、監督所屬員工；置秘書 1 人，襄助主任處理所務；其下設 5 課、會計員及人事管理員，分別說明如下：

1. 登記課：土地建物登記審查等事項。
2. 測量課：土地建物測量等事項。
3. 地價課：地價業務等事項。
4. 資訊課：地政資訊等事項。
5. 地籍課：地籍管理、土地建物登記及庶務行政等事項。
6. 會計員：依法辦理歲計、會計及統計事項。
7. 人事管理員：依法辦理人事管理事項。

(三)組織系統圖：如附圖。

(四)員額編制表：如附表。

二、前年度及上年度已過期間計畫實施及預算執行情形

(一)前年度（108 年度）計畫實施成果及決算辦理概況

1. 歲入部分：預算數 314,526,000 元，決算數 451,279,059 元，執行率 143.48%。
2. 歲出部分：預算數 153,987,000 元，決算數 148,112,539 元，執行率 96.19%。

(二)上年度（109 年度）已過期間計畫實施及預算執行情形

1. 歲入部分：預算數 373,147,000 元，截至 109 年 6 月底執行數 199,431,478 元，占預算數 53.45%。
 - (1)罰款及賠償收入：預算數 2,290,000 元，執行數 940,294 元。
 - (2)規費收入：預算數 370,847,000 元，執行數 198,485,582 元。

新北市新莊地政事務所
預算總說明
中華民國 110 年度

(3)財產收入：預算數 10,000 元，執行數 3,203 元。

(4)其他收入：預算數 0 元，執行數 2,399 元。

2.歲出部分：預算數 162,108,000 元，截至 109 年 6 月底執行數 73,323,736 元，占預算數 45.23%。

(1)一般行政：預算數 99,661,000 元，執行數 60,690,645 元。

(2)地政業務：預算數 62,447,000 元，執行數 12,633,091 元。

三、本年度施政計畫重點及預算提要

(一) 本年度施政計畫重點及預期績效之概述

1. 加強地籍管理，確保資料安全；落實登記業務單一窗口作業，便捷申辦流程；管理外人地權，執行列冊管理未辦繼承登記土地並加強輔導民眾辦理繼承登記。
2. 精確反映景氣情況及房地產動態，合理調整公告土地現值及公告地價，促進土地稅賦公平及維護民眾財產權益。
3. 利用衛星定位測量技術(G. P. S.)辦理各開發區地籍測量工作，及補建轄區圖根點，提高測量精度，縮短作業流程，以建立正確地籍資料。
4. 加強資訊整合、系統整合、資料整合，邁向網路窗口服務：
 - (1)執行地籍、地價、地籍圖異動資料同步傳輸，確保地籍正確，以便查閱，減少謄本申請量，達成便民效果。
 - (2)完成建置「地政 e 網通」服務，發展單一窗口，增進跨所服務項目與功能，使得市民能利用網路完成相關地政申辦作業。
5. 受理人民申請測量案件：
 - (1)土地複丈、建物測量全面電腦化作業，提昇測量精確度及行政效率。
 - (2)建立建物平面圖掃瞄及圖檔數化資料以方便各項資訊應用。
 - (3)受理網路土地鑑界案件申請。
 - (4)跨所、跨縣市數值地區地籍圖電腦謄本核發，隨到隨辦立即領件達到「一處收件全程服務」。
 - (5)加強內部作業查核，消弭經界紛爭，確保民眾權益。

新北市新莊地政事務所
預算總說明
中華民國 110 年度

6. 辦理公告土地現值暨重新規定地價作業，落實宗地校核計畫，校核宗地基本資料檔，不定期地價釐正異動，更正相關圖表、電腦檔、並賡續檢討及劃分地價區段。

(二) 本年度預算提要及成本估計

1. 歲入部分：本年度歲入預算共編列 437,129,000 元，較上年度預算 373,147,000 元，增列 63,982,000 元，增加率 17.15%，其明細如下：

(1) 罰款及賠償收入 1,992,000 元。

(2) 規費收入 435,127,000 元。

(3) 財產收入 10,000 元。

2. 歲出部分：本年度歲出預算共編列 163,624,000 元，較上年度預算 162,108,000 元，增列 1,516,000 元，增加率 0.94%，其中經常門預算 163,010,000 元，資本門預算 614,000 元，其明細如下：

(1) 一般行政計畫預算共列 100,054,000 元，包括人事費 99,152,000 元，業務費 812,000 元，獎補助費 90,000 元。

(2) 地政業務計畫預算共列 63,570,000 元，包括業務費 24,091,000 元，獎補助費 38,865,000 元，設備及投資 614,000 元。

(三) 計畫及預算統計表

單位：新臺幣千元、%

| 業計畫 | 工作計畫 | 本年度預算數 | 比率 |
|--------------|------|---------|--------|
| 新北市新莊地政事務所合計 | | 163,624 | 100.00 |
| 一般行政 | 一般行政 | 100,054 | 61.15 |
| 地政業務 | 地政業務 | 63,570 | 38.85 |

新北市新莊地政事務所
預算總說明
中華民國 110 年度

(附圖) 組織系統圖

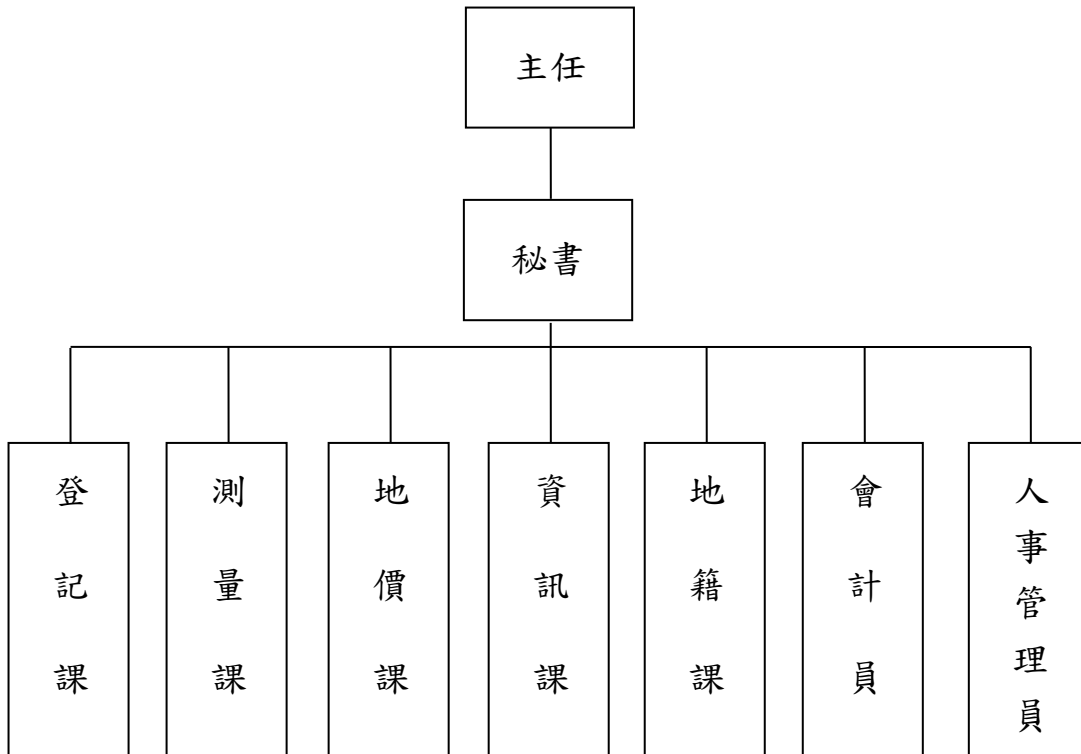

新北市新莊地政事務所
預 算 總 說 明
中華民國 110 年度

(附表)

員額編制表

| 類 別 | 法定編制員額 | 本年度預算員額 | 上年度預算員額 | 與上年度預算 員額比較增減 |
|------|--------|---------|---------|------------------|
| 民意代表 | 0 | 0 | 0 | 0 |
| 職員 | 122 | 96 | 96 | 0 |
| 警員 | 0 | 0 | 0 | 0 |
| 消防人員 | 0 | 0 | 0 | 0 |
| 技工 | 36 | 23 | 23 | 0 |
| 駕駛 | 0 | 0 | 0 | 0 |
| 工友 | 4 | 1 | 1 | 0 |
| | | | | |
| | | | | |
| | | | | |

新北市新莊地政事務所 歲入來源別預算表

中華民國110年度

單位：新臺幣千元

| 科 目 | | | | 本年度 預算數 | 上年度 預算數 | 前年度 決算數 | 本年度與 上年度比較 | 說明 | |
|-----|-----|----|----|--------------------------|------------|------------|---------------|--------|--|
| 款 | 項 | 目 | 節 | | | | | | 名稱及編號 |
| | | | | 合計 | 437,129 | 373,147 | 451,279 | 63,982 | |
| | | | | 經常門合計 | 437,129 | 373,147 | 451,279 | 63,982 | |
| 03 | | | | 0400000000 罰款及賠償收入 | 1,992 | 2,290 | 3,926 | -298 | |
| | 039 | | | 0404042000 新北市新莊地政事務所 | 1,992 | 2,290 | 3,926 | -298 | |
| | | 01 | | 0404042010 罰金罰鍰及怠金 | 1,992 | 2,290 | 3,926 | -298 | |
| | | | 01 | 04040420101 罰金罰鍰 | 1,992 | 2,290 | 3,926 | -298 | 一、詳4冊第141頁。 二、本年度預算數較上年度減少298千元係減少違反土地法收入298千元。 |
| 04 | | | | 0500000000 規費收入 | 435,127 | 370,847 | 447,321 | 64,280 | |
| | 036 | | | 0504042000 新北市新莊地政事務所 | 435,127 | 370,847 | 447,321 | 64,280 | |
| | | 01 | | 0504042010 行政規費收入 | 408,764 | 346,772 | 419,238 | 61,992 | |
| | | | 01 | 05040420101 審查費 | 9,951 | 9,052 | 9,951 | 899 | 一、詳4冊第142頁。 二、本年度預算數較上年度增加899千元係增加測量案件審查費899千元。 |
| | | | 02 | 05040420102 證照費 | 10,168 | 8,720 | 10,168 | 1,448 | 一、詳4冊第143頁。 二、本年度預算數較上年度增加1,448千元係增加土地權利書狀證照費1,448千元。 |
| | | | 03 | 05040420103 登記費 | 388,645 | 329,000 | 399,119 | 59,645 | 一、詳4冊第144頁。 二、本年度預算數較上年度增加59,645千元係增加土地登記費59,645千元。 |
| | | 02 | | 05040420300 使用規費收入 | 26,363 | 24,075 | 28,083 | 2,288 | |
| | | | 01 | 05040420303 資料使用費 | 26,363 | 24,075 | 28,083 | 2,288 | 一、詳4冊第145-146頁。 二、本年度預算數較上年度增加2,288千元係增加地籍相關資料使用費2,288千元。 |
| 05 | | | | 0700000000 財產收入 | 10 | 10 | 13 | - | |

新 北 市 新 莊 地 政 事 務 所

歲 入 來 源 別 預 算 表

中華民國110年度

單位：新臺幣千元

| 科 目 | | | | 本年度 預算數 | 上年度 預算數 | 前年度 決算數 | 本年度與 上年度比較 | 說明 |
|-----|-----|----|----|---------------------------|------------|------------|---------------|----|
| 款 | 項 | 目 | 節 | | | | | |
| 09 | 041 | | | 07040420000 新北市新莊地政事務所 | 10 | 10 | 13 | |
| | | | 01 | 07040420100 財產孳息 | - | - | 6 | - |
| | | | 01 | 07040420101 利息收入 | - | - | 1 | - |
| | | | 02 | 07040420103 租金收入 | - | - | 5 | - |
| | | | 02 | 07040420500 廢舊物資售價 | 10 | 10 | 7 | - |
| | | | 01 | 07040420501 廢舊物資售價 | 10 | 10 | 7 | - |
| | | | | 12000000000 其他收入 | - | - | 19 | - |
| | 037 | | | 12040420000 新北市新莊地政事務所 | - | - | 19 | - |
| | | 01 | | 12040420200 雜項收入 | - | - | 19 | - |
| | | 01 | | 12040420201 收回以前年度歲出 | - | - | 2 | - |
| | | 02 | | 12040420210 其他雜項收入 | - | - | 17 | - |

一、詳4冊第147頁。
二、本年度預算數與上年度預算數同。

新都市新莊地政事務所

歲出機關別預算表

經資門併計

中華民國110年度

單位：新臺幣千元

| 科 目 | | | | 本年度 預算數 | 上年度 預算數 | 前年度 決算數 | 本年度與 上年度比較 | 說 明 | |
|-----|-----|----|----|---------------------------|------------|------------|---------------|-------|--|
| 款 | 項 | 目 | 節 | | | | | | 名稱及編號 |
| 04 | | | | 0004000000 新北市政府地政局主管 | 163,624 | 162,108 | 148,112 | 1,516 | |
| | 003 | | | 00040420000 新北市新莊地政事務所 | 163,624 | 162,108 | 148,112 | 1,516 | |
| | | 01 | | 37040420100 一般行政 | 100,054 | 99,661 | 95,487 | 393 | |
| | | | 01 | 37040420101 一般行政 | 100,054 | 99,661 | 95,487 | 393 | 1.本年度預算數較上年度預算數淨增393千元。 2.全數為經常門(詳4冊第148-150頁),淨增393千元,其增減項目如下: (1)人員維持費增加543千元。 (2)基本行政工作維持費減少150千元。 |
| | | 02 | | 37040420300 地政業務 | 63,570 | 62,447 | 52,625 | 1,123 | |
| | | | 01 | 37040420301 地政業務 | 63,570 | 62,447 | 52,625 | 1,123 | 1.本年度預算數較上年度預算數淨增1,123千元。 2.經常門部分(詳4冊第151-154頁),係地政管理增加3,265千元。 3.資本門部分(詳4冊第155頁),係地政設備減少2,142千元。 |

新北市新莊地政事務所
歲入項目說明提要與預算明細表

經常門

中華民國110年度

單位：新臺幣元

罰金罰鍰及怠金—罰金罰鍰

罰金罰鍰及怠金—罰金罰鍰

| 來源別子目及細目與編號 | 04040420101 罰金罰鍰及怠金-罰金罰鍰 | 承辦單位 | 新北市新莊地政事務所 | 預算金額 | 1,992千元 |
|---------------------|---|------|------------|-----------|------------------------------|
| 歲入項目說明 | <p>一、項目內容：違反土地法。</p> <p>二、法令依據：土地法第73條。</p> | | | | |
| 科目名稱及編號 | 單位 | 數量 | 單價 | 預算數 | 說明及收入依據 |
| 合計 | | | | 1,992,000 | |
| 04040420101 罰金罰鍰 | 年 | 1 | 1,992,000 | 1,992,000 | 土地法第73條 逾期登記罰鍰以納至登記費20倍為限 |

新莊地政事務所

歲入項目說明提要與預算明細表

經常門

中華民國110年度

單位：新臺幣元

| | | | | | | | |
|--------------------|-------------|--|-------|------------|-----------|---|------------|
| 行政規費收入—審查費 | 來源別子目及細目與編號 | 05040420101 行政規費收入-審查費 | 承辦單位 | 新北市新莊地政事務所 | 預算金額 | 9,951千元 | 行政規費收入—審查費 |
| | 歲入項目說明 | <p>一、項目內容：辦理鑑界、分割、建物測量及核發建物成果圖影本。</p> <p>二、法令依據：土地法第47條之2。</p> | | | | | |
| 科目名稱及編號 | | 單位 | 數量 | 單價 | 預算數 | 說明及收入依據 | |
| 合計 | | | | | 9,951,000 | | |
| 05040420101 審查費 | | 筆 | 1,400 | 4,000 | 5,600,000 | 土地法第47條之2--複丈費 辦理鑑界 | |
| | | 筆 | 3,103 | 800 | 2,482,400 | 土地法第47條之2--複丈費 辦理分割 | |
| | | 件 | 183 | 4,200 | 768,600 | 土地法第47條之2--複丈費 辦理建物測量 每件4,200元(建物位置圖測繪 費4,000元+平面圖轉繪費200 元)*建號數 | |
| | | 件 | 2,660 | 400 | 1,064,000 | 土地法第47條之2--複丈費 辦理建物測量 每件400元(建物位置圖轉繪費 200元+平面圖轉繪費200元)* 建號數 | |
| | | 件 | 2,400 | 15 | 36,000 | 土地法第47條之2--複丈費 核發建物成果圖影本 | |

新莊地政事務所

歲入項目說明提要與預算明細表

經常門

中華民國110年度

單位：新臺幣元

行政規費收入—證照費

行政規費收入—證照費

| | | | | | |
|-------------|---------------------------|------|------------|------|----------|
| 來源別子目及細目與編號 | 05040420102 行政規費收入-證照費 | 承辦單位 | 新北市新莊地政事務所 | 預算金額 | 10,168千元 |
|-------------|---------------------------|------|------------|------|----------|

| | |
|--------|---|
| 歲入項目說明 | <p>一、項目內容： 土地權利書狀。</p> <p>二、法令依據： 土地法第67條、第77條。</p> |
|--------|---|

| 科目名稱及編號 | 單位 | 數量 | 單價 | 預算數 | 說明及收入依據 |
|--------------------|----|---------|----|------------|---|
| 合計 | | | | 10,168,000 | |
| 05040420102 證照費 | 張 | 127,100 | 80 | 10,168,000 | 土地法第67條、第77條--書狀費 因土地權利變更登記所發給之土地權利書狀每張應繳費額依土地法第67條之規定 |

新 北 市 新 莊 地 政 事 務 所

歲 入 項 目 說 明 提 要 與 預 算 明 細 表

經常門

中華民國110年度

單位：新臺幣元

行政規費收入—登記費

行政規費收入—登記費

| | | | | | |
|-------------|---------------------------|------|------------|------|-----------|
| 來源別子目及細目與編號 | 05040420103 行政規費收入-登記費 | 承辦單位 | 新北市新莊地政事務所 | 預算金額 | 388,645千元 |
|-------------|---------------------------|------|------------|------|-----------|

| | |
|--------|--|
| 歲入項目說明 | <p>一、項目內容： 土地總登記、土地權利變更登記費。</p> <p>二、法令依據： 土地法第65條、第76條。</p> |
|--------|--|

| 科目名稱及編號 | 單位 | 數量 | 單價 | 預算數 | 說明及收入依據 |
|--------------------|----|----|-------------|-------------|--|
| 合計 | | | | 388,645,000 | |
| 05040420103 登記費 | 年 | 1 | 30,000,000 | 30,000,000 | 土地法第65條--登記費 土地總登記應由權利人按申報地價或土地他項權利價值繳納登記費千分之二 (15,000,000,000) |
| | 年 | 1 | 358,645,000 | 358,645,000 | 土地法第76條--登記費 聲請為土地權利變更登記應由權利人按申報地價或權利價值繳納登記費千分之一 (358,645,000,000)(歲出編列： 地政業務-地政管理-獎補助費 38,865,000元) |

新莊地政事務所

歲入項目說明提要與預算明細表

經常門

中華民國110年度

單位：新臺幣元

| | | | | | | | |
|----------------------|--|-----------------------------|-----------|---------|------------|---|--------------|
| 使用規費收入—資料使用費 | 來源別子目及細目與編號 | 05040420303 使用規費收入-資料使用費 | 承辦單位 | 新莊地政事務所 | 預算金額 | 26,363千元 | 使用規費收入—資料使用費 |
| 歲入項目說明 | <p>一、項目內容： 1.曬圖工本費-地籍藍曬圖。 2.土地界標工本費-塑膠、鋼釘界標。 3.土地及建物各項圖冊簿謄本工本費或閱覽費。 4.地籍電子資料檔。</p> <p>二、法令依據： 1.新北市申請地籍藍曬圖收費標準。2.新北市土地界標申購收費標準。3.土地法第67條、79條之2第2項及規費法第10條第1項規定之土地或建築改良物權利書狀及申請應用地籍資料規費收費標準。4.土地基本資料庫電子資料流通作業要點暨新北市申請提供土地基本資料庫電子資料收費標準。</p> | | | | | | |
| 科目名稱及編號 | | 單位 | 數量 | 單價 | 預算數 | 說明及收入依據 | |
| 合計 | | | | | 26,363,000 | | |
| 05040420303 資料使用費 | | 張 | 175 | 40 | 7,000 | 新北市申請地籍藍曬圖收費標準--曬圖工本費 地籍藍曬圖 | |
| | | 支 | 1,760 | 45 | 79,200 | 新北市土地界標申購收費標準--土地界標工本費 塑膠界標 | |
| | | 支 | 2,860 | 10 | 28,600 | 新北市土地界標申購收費標準--土地界標工本費 鋼釘界標 | |
| | | 張 | 1,296,900 | 20 | 25,938,000 | 土地法第67條、79條之2第2項及規費法第10條第1項規定之土地或建築改良物權利書狀及申請應用地籍資料規費收費標準--地籍圖簿謄本費 申請閱覽地籍資料、總歸戶或土地/建物參考資訊檔資料或發給人工(電子)登記、地價、建物測量成果圖、地籍圖謄本或土地/建物參考資訊檔資料等應繳納使用費、閱覽費及工本費 | |
| | | 張 | 6,765 | 10 | 67,650 | 土地法第67條、79條之2第2項及規費法第10條第1項規定之土地或建築改良物權利書狀及申請應用地籍資料規費收費標準--地籍圖簿謄本費 申請閱覽地籍資料或抄錄、影印登記申請書及信託專簿等應繳納閱覽及工本費 | |
| | | 張 | 27,060 | 5 | 135,300 | 土地法第67條、79條之2第2項 | |

新
北
市
新
莊
地
政
事
務
所

歲
入
項
目
說
明
提
要
與
預
算
明
細
表

經常門

中華民國110年度

單位：新臺幣元

使用規費收入—資料使用費

使用規費收入—資料使用費

| 科目名稱及編號 | 單位 | 數量 | 單價 | 預算數 | 說明及收入依據 |
|---------|----|--------|-----|--------|--|
| | 張 | 550 | 15 | 8,250 | 及規費法第10條第1項規定之土地或建築改良物權利書狀及申請應用地籍資料規費收費標準--地籍圖簿謄本費 申請發給人工影印登記簿謄本 |
| | 錄 | 71,500 | 1 | 71,500 | 土地法第67條、79條之2第2項及規費法第10條第1項規定之土地或建築改良物權利書狀及申請應用地籍資料規費收費標準--地籍圖簿謄本費 申請發給人工影印建物測量成果圖、地籍圖謄本 |
| | 錄 | 55,000 | 0.5 | 27,500 | 土地法第67條、79條之2第2項及規費法第10條第1項規定之土地或建築改良物權利書狀及申請應用地籍資料規費收費標準--地籍圖簿謄本費 依土地基本資料庫電子資料流通作業要點暨新北市申請提供土地基本資料庫電子資料收費標準發給地籍電子資料檔 地籍圖檔 依土地基本資料庫電子資料流通作業要點暨新北市申請提供土地基本資料庫電子資料收費標準發給地籍電子資料檔 登記資料 |

新北市新莊地政事務所
歲入項目說明提要與預算明細表

經常門

中華民國110年度

單位：新臺幣元

廢舊物資售價－廢舊物資售價

廢舊物資售價－廢舊物資售價

| 來源別子目及細目與編號 | 07040420501 廢舊物資售價-廢舊物資售價 | 承辦單位 | 新北市新莊地政事務所 | 預算金額 | 10千元 |
|-----------------------|---|------|------------|--------|------------|
| 歲入項目說明 | <p>一、項目內容： 變賣報廢公有財產收入。</p> <p>二、法令依據： 行政院頒訂「各機關奉准報廢財產之變賣及估價作業程序」。</p> | | | | |
| 科目名稱及編號 | 單位 | 數量 | 單價 | 預算數 | 說明及收入依據 |
| 合計 | | | | 10,000 | |
| 07040420501 廢舊物資售價 | 年 | 1 | 10,000 | 10,000 | 變賣報廢公有財產收入 |

新
北
市
新
莊
地
政
事
務
所

歲
出
計
畫
說
明
提
要
與
各
項
費
用
明
細
表

經常門

中華民國110年度

單位：新臺幣元

| | | | | | | | |
|-----------|--------------------|--|----------|------------|-------------|--|-----------|
| 一般行政—一般行政 | 業務計畫及工作計畫 名稱與編號 | 37040420101 一般行政-一般行政 | 承辦 單位 | 新北市新莊地政事務所 | 預算 金額 | 100,054千元 | 一般行政—一般行政 |
| | 歲出計畫說明 | <p>一、計畫內容： 人員維持費及基本行政工作維持費。</p> <p>二、預期成果： 協助業務單位順利推動各項業務。</p> | | | | | |
| | 分支計畫及用途別科目 | 單位 | 數量 | 單價 | 預算數 | 說 明 | |
| | 合計 | | | | 100,054,000 | 市庫負擔99,494,000元，收支併列560,000元(中央補助560,000元) | |
| | 01人員維持費 | | | | 99,152,000 | 市庫負擔98,592,000元，收支併列560,000元(中央補助560,000元) | |
| | 1000 人事費 | | | | 99,152,000 | 市庫負擔98,592,000元，收支併列560,000元(中央補助560,000元) | |
| | 1015 法定編制人員待遇 | | | | 58,519,000 | | |
| | | 年 | 1 | 58,519,000 | 58,519,000 | 法定編制人員薪津 | |
| | 1020 約聘僱人員待遇 | | | | 1,256,976 | | |
| | | 人x月 | 2 × 12 | 34,916 | 837,984 | 六等一階約聘人員薪津 | |
| | | 人x月 | 1 × 12 | 34,916 | 418,992 | 五等約僱人員薪津 | |
| | 1025 技工及工友待遇 | | | | 9,811,380 | | |
| | | 年 | 1 | 9,428,640 | 9,428,640 | 測量助理薪津 | |
| | | 年 | 1 | 382,740 | 382,740 | 工友薪津 | |
| | 1030 獎金 | | | | 15,420,115 | | |

新 北 市 新 莊 地 政 事 務 所

歲 出 計 畫 說 明 提 要 與 各 項 費 用 明 細 表

經常門

中華民國110年度

單位：新臺幣元

| 分支計畫及用途別科目 | 單位 | 數量 | 單價 | 預算數 | 說 明 |
|-------------|-----|---------|------------|------------|--|
| 1035 其他給與 | 年 | 1 | 12,720,543 | 12,720,543 | 職員考績及年終工作獎金 |
| | 人x月 | 2 x 1.5 | 34,916 | 104,748 | 六等一階約聘人員年終工作獎金 |
| | 人x月 | 1 x 1.5 | 34,916 | 52,374 | 五等約僱人員年終工作獎金 |
| | 年 | 1 | 2,430,817 | 2,430,817 | 測量助理考績及年終工作獎金 |
| | 年 | 1 | 111,633 | 111,633 | 工友考績及年終工作獎金 |
| | | | | 2,392,000 | |
| | 年 | 1 | 1,408,000 | 1,408,000 | 職員休假補助費 |
| | 人 | 2 | 16,000 | 32,000 | 約聘人員休假補助費 |
| | 人 | 1 | 16,000 | 16,000 | 約僱人員休假補助費 |
| | 年 | 1 | 368,000 | 368,000 | 測量助理休假補助費 |
| 1040 加班值班費 | 年 | 1 | 16,000 | 16,000 | 工友休假補助費 |
| | 人x月 | 23 x 12 | 2,000 | 552,000 | 測量助理工作費 |
| | | | | 3,667,654 | |
| | 年 | 1 | 1,626,000 | 1,626,000 | 辦理各項業務加班費 |
| | 年 | 1 | 187,000 | 187,000 | 辦理地籍清理作業加班費 |
| | 年 | 1 | 160,000 | 160,000 | 趕辦地籍圖重測業務加班費 (內政部國土測繪中心109年7月31日測重字第1091565154號函) |
| | 年 | 1 | 400,000 | 400,000 | 辦理三維地籍建物整合建置加班費(內政部109年8月4日台內地字第1090263923號函) |
| | 年 | 1 | 805,173 | 805,173 | 職員不休假加班費 |
| | 年 | 1 | 37,244 | 37,244 | 六等一階約聘人員不休假加班費 |
| | 年 | 1 | 18,622 | 18,622 | 五等約僱人員不休假加班費 |
| 1050 退休離職儲金 | 年 | 1 | 417,720 | 417,720 | 測量助理不休假加班費 |
| | 年 | 1 | 15,895 | 15,895 | 工友不休假加班費 |
| | | | | 995,590 | |
| | 年 | 1 | 585,190 | 585,190 | 退撫基金提撥等 |

新北市新莊地政事務所

歲出計畫說明提要與各項費用明細表

經常門

中華民國110年度

單位：新臺幣元

| 分支計畫及用途別科目 | 單位 | 數量 | 單價 | 預算數 | 說明 |
|--------------|-----|------|-----------|-----------|---------------|
| 1055 保險 | 年 | 1 | 52,272 | 52,272 | 六等一階約聘人員退休準備金 |
| | 年 | 1 | 26,136 | 26,136 | 五等約僱人員退休準備金 |
| | 年 | 1 | 308,016 | 308,016 | 測量助理退職準備 |
| | 年 | 1 | 23,976 | 23,976 | 工友退職準備 |
| | | | | 7,089,285 | |
| | 年 | 1 | 5,553,369 | 5,553,369 | 職員保險費 |
| | 人x月 | 2x12 | 4,477 | 107,448 | 六等一階約聘人員保險費 |
| | 人x月 | 1x12 | 4,477 | 53,724 | 五等約僱人員保險費 |
| | 年 | 1 | 1,325,460 | 1,325,460 | 測量助理保險費 |
| | 年 | 1 | 49,284 | 49,284 | 工友保險費 |
| 02基本行政工作維持費 | | | | 902,000 | 市庫負擔902,000元 |
| 2000 業務費 | | | | 812,000 | 市庫負擔812,000元 |
| 2003 教育訓練費 | | | | 10,000 | |
| | 年 | 1 | 10,000 | 10,000 | 英語檢定報名費補助 |
| 2054 一般事務費 | | | | 574,652 | |
| | 年 | 1 | 256,652 | 256,652 | 公務用文具用品、印刷及雜支 |
| | 年 | 1 | 72,000 | 72,000 | 員工健康檢查費 |
| | 人 | 123 | 2,000 | 246,000 | 文康活動費 |
| 2063 房屋建築養護費 | | | | 128,948 | |
| | 年 | 1 | 128,948 | 128,948 | 辦公廳舍修繕費 |
| 2093 特別費 | | | | 98,400 | |
| | 月 | 12 | 8,200 | 98,400 | 首長特別費 |
| 4000 獎補助費 | | | | 90,000 | 市庫負擔90,000元 |
| 4085 獎勵及慰問 | | | | 90,000 | |
| | 人x節 | 15x3 | 2,000 | 90,000 | 退休(職)人員三節慰問金 |

新莊地政事務所

歲出計畫說明提要與各項費用明細表

經常門

中華民國110年度

單位：新臺幣元

| | | | | | | | |
|------------|--------------------|--|----------|-----------|------------|--|-----------|
| 地政業務—地政業務 | 業務計畫及工作計畫 名稱與編號 | 37040420301 地政業務-地政業務 | 承辦 單位 | 新莊地政事務所 | 預算 金額 | 62,956千元 | 地政業務—地政業務 |
| | 歲出計畫說明 | <p>一、計畫內容： 辦理地政管理業務及其他相關業務活動等。</p> <p>二、預期成果： 如期完成依照土地法及相關法令受理人民申請登記、測量案件、地價查估、公告土地現值及地政資訊等其他相關業務。</p> | | | | | |
| 分支計畫及用途別科目 | | 單位 | 數量 | 單價 | 預算數 | 說 明 | |
| 合計 | | | | | 62,956,000 | 市庫負擔62,686,000元，收支併列270,000元(中央補助270,000元) | |
| 09地政管理 | | | | | 62,956,000 | 市庫負擔62,686,000元，收支併列270,000元(中央補助270,000元) | |
| 2000 業務費 | | | | | 24,091,000 | 市庫負擔23,821,000元，收支併列270,000元(中央補助270,000元) | |
| 2006 水電費 | | | | | 1,533,600 | | |
| | | 年 | 1 | 45,000 | 45,000 | 水費 | |
| | | 年 | 1 | 1,488,600 | 1,488,600 | 電費 | |
| 2009 通訊費 | | | | | 1,160,000 | | |
| | | 年 | 1 | 20,000 | 20,000 | e-GPS系統服務費及數據服務通訊費 | |
| | | 年 | 1 | 190,000 | 190,000 | 數據專線租用及網路費用 | |
| | | 年 | 1 | 330,000 | 330,000 | 電傳視訊及跨所數據線路費用 | |
| | | 年 | 1 | 320,000 | 320,000 | 郵資 | |

新北市新莊地政事務所

歲出計畫說明提要與各項費用明細表

經常門

中華民國110年度

單位：新臺幣元

| 分支計畫及用途別科目 | 單位 | 數量 | 單價 | 預算數 | 說明 |
|---------------|----|----|------------|------------|---|
| 2018 資訊服務費 | 年 | 1 | 250,000 | 250,000 | 電話費 |
| | 年 | 1 | 50,000 | 50,000 | 辦理地籍圖重測業務所需郵資(內政部國土測繪中心109年7月31日測重字第1091565154號函) |
| | | | | 1,812,000 | |
| | 年 | 1 | 672,000 | 672,000 | 整合作業系統諮詢及資料維護 |
| | 年 | 1 | 270,000 | 270,000 | 地政資訊其他設備維護及零件換修 |
| | 年 | 1 | 100,000 | 100,000 | 圖解數化系統作業諮詢及資料維護暨建物平面圖建檔、核發系統作業諮詢及資料維護 |
| | 年 | 1 | 690,000 | 690,000 | 地政資訊硬體設備維護(含主機、通訊設備及防火牆) |
| 2021 其他業務租金 | 年 | 1 | 80,000 | 80,000 | 地價區段劃分及區段地價估價作業系統網際網路版系統維護、資料更新及功能新增 |
| | 年 | 1 | 221,000 | 221,000 | 影印機租金、悠遊卡機台租金、AED自動體外心臟電擊去顫器租金 |
| 2024 稅捐及規費 | | | | 114,380 | |
| | 年 | 1 | 71,360 | 71,360 | 公務車牌照稅 |
| | 年 | 1 | 39,270 | 39,270 | 公務車燃料使用費 |
| 2027 保險費 | 年 | 1 | 3,750 | 3,750 | 公務車檢驗費 |
| | | | | 64,327 | |
| | 年 | 1 | 24,327 | 24,327 | 公務車保險費 |
| | 年 | 1 | 20,000 | 20,000 | 電子設備保險費 |
| 2033 臨時人員酬金 | 年 | 1 | 20,000 | 20,000 | 辦公廳舍保險費 |
| | 年 | 1 | 12,631,818 | 12,631,818 | 臨時人員31人薪資、保險費、退職準備、年終工作獎金及加班費 |
| 2036 按日按件計資酬金 | | | | 32,000 | |

新北市新莊地政事務所

歲出計畫說明提要與各項費用明細表

經常門

中華民國110年度

單位：新臺幣元

| 分支計畫及用途別科目 | 單位 | 數量 | 單價 | 預算數 | 說明 |
|------------|----|---------|---------|-----------|---|
| 2051 物品 | 年 | 1 | 32,000 | 32,000 | 訓練講座鐘點費 |
| | | | | 3,444,075 | |
| | 年 | 1 | 286,131 | 286,131 | 文具用品、各項耗材、法令書刊、影印及報表用紙、檔案夾、刻印及雜項用品 |
| | 年 | 1 | 500,000 | 500,000 | 各類印表機碳粉耗材 |
| | 年 | 1 | 80,000 | 80,000 | 其他電腦作業用耗材(主機及電腦週邊設備及儲存媒體) |
| | 年 | 1 | 60,000 | 60,000 | 土地界標 |
| | 年 | 1 | 34,000 | 34,000 | 印刷各項書表及封底面 |
| | 年 | 1 | 18,000 | 18,000 | 網路線路變更佈設及週邊材料 |
| | 年 | 1 | 80,000 | 80,000 | 列印電子作業謄本用紙 |
| | 年 | 1 | 60,000 | 60,000 | 印刷規費聯單、各項書表紙張用品 |
| 2054 一般事務費 | 張 | 123,000 | 16.2 | 1,992,600 | 印製權狀 |
| | 年 | 1 | 50,000 | 50,000 | 辦理地籍圖重測業務相關文具、權狀、土地界標、測量用品及各項耗材(內政部國土測繪中心109年7月31日測重字第1091565154號函) |
| | 年 | 1 | 217,344 | 217,344 | 公務車油料費 |
| | 年 | 1 | 66,000 | 66,000 | 辦公器具及測量儀器物品 |
| | | | | 827,500 | |
| | 年 | 1 | 80,000 | 80,000 | 印刷及裝訂各類圖冊報表、晒製各項圖籍、檔案管理及各項作業手續費 |
| | 年 | 1 | 450,000 | 450,000 | 整理環境及雜項費用 |
| | 年 | 1 | 77,500 | 77,500 | 志工聯誼或慶生活動、教育訓練、執勤配備、保險、誤餐及交通費 |
| | 年 | 1 | 60,000 | 60,000 | 保全服務費 |
| | 年 | 1 | 60,000 | 60,000 | 辦理地籍清理相關業務之影印紙張、用品材料、郵資及雜項費用 |

新北市新莊地政事務所

歲出計畫說明提要與各項費用明細表

經常門

中華民國110年度

單位：新臺幣元

| 分支計畫及用途別科目 | 單位 | 數量 | 單價 | 預算數 | 說 明 |
|------------|-----------------|------------|------------|---|---|
| 地政業務—地政業務 | 年 | 1 | 100,000 | 100,000 | 辦理三維地籍建物整合建置所需相關經費(內政部109年8月4日台內地字第1090263923號函，市配合款100,000元) |
| | 2066 車輛及辦公器具養護費 | | | 151,300 | |
| | 年 | 1 | 151,300 | 151,300 | 公務車養護費 |
| | 2069 設施及機械設備養護費 | | | 729,000 | |
| | 年 | 1 | 258,000 | 258,000 | 廣播系統、冷氣機、飲水機、謄本蓋章機及各項機具維護費 |
| | 年 | 1 | 80,000 | 80,000 | 建築物公共安全及消防設備檢修費 |
| | 年 | 1 | 80,000 | 80,000 | 地籍測量儀器設備維護費 |
| | 年 | 1 | 161,000 | 161,000 | 電腦機房及其他設備線路維護費 |
| | 年 | 1 | 150,000 | 150,000 | 電梯及升降梯維護費 |
| | 2072 國內旅費 | | | 1,370,000 | |
| 年 | 1 | 1,200,000 | 1,200,000 | 處理經常一般公務或實施特定工作計畫所需之差旅費 | |
| 年 | 1 | 170,000 | 170,000 | 辦理地籍圖重測業務所需之差旅費(內政部國土測繪中心109年7月31日測重字第1091565154號函) | |
| 4000 獎補助費 | | | 38,865,000 | 38,865,000 | 市庫負擔38,865,000元 |
| 4080 損失及賠償 | | | 38,865,000 | 38,865,000 | |
| 年 | 1 | 38,865,000 | 38,865,000 | 依土地法規定提列 | |

新
北
市
新
莊
地
政
事
務
所

歲
出
計
畫
說
明
提
要
與
各
項
費
用
明
細
表

資本門

中華民國110年度

單位：新臺幣元

| | | | | | | | |
|---------------|--------------------|--|----------|------------|----------|--------------|-----------|
| 地政業務—地政業務 | 業務計畫及工作計畫 名稱與編號 | 37040420301 地政業務-地政業務 | 承辦 單位 | 新北市新莊地政事務所 | 預算 金額 | 614千元 | 地政業務—地政業務 |
| | 歲出計畫說明 | <p>一、計畫內容： 購置設備。</p> <p>二、預期成果： 改善辦公設備，提升業務品質。</p> | | | | | |
| 分支計畫及用途別科目 | | 單位 | 數量 | 單價 | 預算數 | 說 明 | |
| 合計 | | | | | 614,000 | 市庫負擔614,000元 | |
| 10地政設備 | | | | | 614,000 | 市庫負擔614,000元 | |
| 3000 設備及投資 | | | | | 614,000 | 市庫負擔614,000元 | |
| 3030 資訊軟硬體設備費 | | | | | 614,000 | | |
| | | 式 | 1 | 90,000 | 90,000 | 汰換指紋機 | |
| | | 式 | 1 | 300,000 | 300,000 | 汰換A3黑白雷射印表機 | |
| | | 式 | 1 | 224,000 | 224,000 | 新北市人臉辨識系統建置案 | |

新北市新莊地政事務所

各項費用彙計表

中華民國110年度

單位：新臺幣千元

| 工作計畫名稱及編號 | 37040420101 一般行政 | 37040420301 地政業務 | 合 計 | | |
|---------------------|---------------------|---------------------|---------|--|--|
| 第一、二級用途別 科目名稱及編號 | | | | | |
| 合 計 | 100,054 | 63,570 | 163,624 | | |
| 100000人事費 | 99,152 | | 99,152 | | |
| 101500法定編制人員待遇 | 58,519 | | 58,519 | | |
| 102000約聘僱人員待遇 | 1,257 | | 1,257 | | |
| 102500技工及工友待遇 | 9,811 | | 9,811 | | |
| 103000獎金 | 15,420 | | 15,420 | | |
| 103500其他給與 | 2,392 | | 2,392 | | |
| 104000加班值班費 | 3,668 | | 3,668 | | |
| 105000退休離職儲金 | 996 | | 996 | | |
| 105500保險 | 7,089 | | 7,089 | | |
| 200000業務費 | 812 | 24,091 | 24,903 | | |
| 200300教育訓練費 | 10 | | 10 | | |
| 200600水電費 | | 1,534 | 1,534 | | |
| 200900通訊費 | | 1,160 | 1,160 | | |
| 201800資訊服務費 | | 1,812 | 1,812 | | |
| 202100其他業務租金 | | 221 | 221 | | |
| 202400稅捐及規費 | | 114 | 114 | | |
| 202700保險費 | | 64 | 64 | | |
| 203300臨時人員酬金 | | 12,632 | 12,632 | | |
| 203600按日按件計資酬金 | | 32 | 32 | | |
| 205100物品 | | 3,444 | 3,444 | | |
| 205400一般事務費 | 575 | 828 | 1,402 | | |
| 206300房屋建築養護費 | 129 | | 129 | | |
| 206600車輛及辦公器具養護費 | | 151 | 151 | | |
| 206900設施及機械設備養護費 | | 729 | 729 | | |
| 207200國內旅費 | | 1,370 | 1,370 | | |
| 209300特別費 | 98 | | 98 | | |
| 300000設備及投資 | | 614 | 614 | | |
| 303000資訊軟硬體設備費 | | 614 | 614 | | |
| 400000獎補助費 | 90 | 38,865 | 38,955 | | |
| 408000損失及賠償 | | 38,865 | 38,865 | | |

新北市新莊地政事務所

各項費用彙計表

中華民國110年度

單位：新臺幣千元

| 工作計畫名稱及編號 | 37040420101 一般行政 | 37040420301 地政業務 | 合 計 | | | |
|---------------------|---------------------|---------------------|-----|--|--|--|
| 第一、二級用途別 科目名稱及編號 | | | | | | |
| 408500獎勵及慰問 | 90 | | 90 | | | |

新北市新莊地政事務所
歲出一級用途別科目分析表

中華民國110年度

單位：新臺幣千元

| 名稱及編號 | 合計 | 經常支出 | | | | | | 資本支出 | | | | | |
|---------------------|---------|--------|--------|--------|-----|-----|---------|------|-----|-------|------|-----|-----|
| | | 人事費 | 業務費 | 獎補助費 | 債務費 | 預備金 | 小計 | 人事費 | 業務費 | 設備及投資 | 獎補助費 | 預備金 | 小計 |
| 合計 | 163,624 | 99,152 | 24,903 | 38,955 | | | 163,010 | | | 614 | | | 614 |
| 37040420000 民政支出 | 163,624 | 99,152 | 24,903 | 38,955 | | | 163,010 | | | 614 | | | 614 |
| 37040420100 一般行政 | 100,054 | 99,152 | 812 | 90 | | | 100,054 | | | | | | |
| 37040420101 一般行政 | 100,054 | 99,152 | 812 | 90 | | | 100,054 | | | | | | |
| 37040420300 地政業務 | 63,570 | | 24,091 | 38,865 | | | 62,956 | | | 614 | | | 614 |
| 37040420301 地政業務 | 63,570 | | 24,091 | 38,865 | | | 62,956 | | | 614 | | | 614 |

新
北
市
新
莊
地
政
事
務
所

資
本
支
出
分
析
表

中
華
民
國
110
年
度

單
位
：
新
臺
幣
千
元

| 名稱及編號 | 合計 | 設 備 及 投 資 | | | | | | | | 其他資本支出 | |
|---------------------|-----|-----------|---------|---------|------|------|--------|------|----|--------|----|
| | | 土地 | 房屋建築及設備 | 公共建設及設施 | 機械設備 | 運輸設備 | 資訊軟體設備 | 雜項設備 | 權利 | | 投資 |
| 合 計 | 614 | | | | | | 614 | | | | |
| 37040420300 地政業務 | 614 | | | | | | 614 | | | | |
| 37040420301 地政業務 | 614 | | | | | | 614 | | | | |

新 北 市 新 莊 地 政 事 務 所

人 事 費 彙 計 表

中華民國110年度

單位：新臺幣元

| 類別 | 預算員額 | 全年度人事費 | | | | | | | | | | | 備註 | |
|-------|------|--------|--------|------------|-----------|-----------|------------|-----------|-----------|--------|---------|-----------|------------|----|
| | | 民意代表待遇 | 政務人員待遇 | 法定編制人員待遇 | 約聘僱人員待遇 | 技工及工友待遇 | 獎金 | 其他給與 | 加班值班費 | 退休退職給付 | 退休離職儲金 | 保險 | | 合計 |
| 合計 | 123 | | | 58,519,000 | 1,256,976 | 9,811,380 | 15,420,115 | 2,392,000 | 3,667,654 | | 995,590 | 7,089,285 | 99,152,000 | |
| 正式員額 | 96 | | | 58,519,000 | | | 12,720,543 | 1,408,000 | 805,173 | | 585,190 | 5,553,369 | 79,591,275 | |
| 職員 | 96 | | | 58,519,000 | | | 12,720,543 | 1,408,000 | 805,173 | | 585,190 | 5,553,369 | 79,591,275 | |
| 約聘僱人員 | 3 | | | | 1,256,976 | | 157,122 | 48,000 | 55,866 | | 78,408 | 161,172 | 1,757,544 | |
| 技工 | 23 | | | | | 9,428,640 | 2,430,817 | 920,000 | 417,720 | | 308,016 | 1,325,460 | 14,830,653 | |
| 工友 | 1 | | | | | 382,740 | 111,633 | 16,000 | 15,895 | | 23,976 | 49,284 | 599,528 | |
| 其他人事費 | | | | | | | | | 2,373,000 | | | | 2,373,000 | |

新 北 市 新 莊 地 政 事 務 所

約 聘 僱 人 員 費 用 分 析 表

中 華 民 國 110 年 度

單 位：新 臺 幣 元

| 科 目 | | | | 約聘人員 (人*月) | 約僱人員 (人*月) | 全年度預算數 | 說 明 |
|-----|-----|----|----|---------------|---------------|-----------|---|
| 款 | 項 | 目 | 節 | | | | |
| | | | | | | 1,757,544 | 包括約聘僱人員待遇1,256,976元、年終工作獎金157,122元、不休假加班費55,866元、保險費161,172元、離職儲金78,408元及休假補助48,000元。 |
| 04 | | | | | | 1,757,544 | |
| | 003 | | | | | 1,757,544 | |
| | | 01 | | | | 1,757,544 | |
| | | | 01 | | | 1,757,544 | |
| | | | | | 2x12 | 1,171,696 | 六等一階約聘人員(人員維持費) |
| | | | | | | 585,848 | 五等約僱人員(人員維持費) |

新北市新莊地政事務所

公務車輛明細表

中華民國110年度

單位：新臺幣元

| 業務計畫 及工作計 畫名稱 | 車輛 數 | 車輛 種類 | 乘客 人數 (不含 司機) | 購置 年月 | 汽缸總 排氣量 (立方 公分) | 牌照稅 (全年) | 燃料使 用費 (全年) | 油料費(全年) | | | 養 護 費 | 車輛 保 險 費 | 車輛 檢 驗 費 | 備註 | |
|---------------------|---------|----------|------------------------|----------|--------------------------|-------------|-------------------|------------|-----------|---------|-------------|-------------------|-------------------|--------------------|--|
| | | | | | | | | 數量 (公升) | 單價 (元) | 金額 | | | | | |
| 地政業務 地政業務 | | 現有車輛 | | | | 71,360 | 39,270 | | | 217,344 | 151,300 | 24,327 | 3,750 | | |
| | 1 | 小客車 | 4 | 09711 | 2461 | 15,210 | 4,320 | 1,200 | 22.0 | 26,400 | 25,500 | 2,483 | 750 | 2513-UY(廂式) | |
| | 1 | 小客貨兩用車 | 4 | 09601 | 1997 | 11,230 | 6,180 | 1,080 | 26.0 | 28,080 | 25,500 | 2,915 | 750 | 4838-RJ | |
| | 2 | 小客貨兩用車 | 4 | 09703 | 2351 | 22,460 | 12,360 | 2,160 | 26.0 | 56,160 | 51,000 | 5,830 | 1,500 | 2692-UT 2721-UT | |
| | 1 | 小客貨兩用車 | 4 | 09803 | 2378 | 11,230 | 6,180 | 1,080 | 26.0 | 28,080 | 25,500 | 2,915 | 750 | 1409-VJ | |
| | 1 | 小客貨兩用車 | 4 | 10908 | 1998 | 11,230 | 6,180 | 1,080 | 26.0 | 28,080 | 8,500 | 2,915 | | (預計109年8月購置小客貨兩用車) | |
| | 2 | 輕型電動機車 | 1 | 10103 | 2.10HP | | | | | | | 870 | | 387-QKB 388-QKB | |
| | 6 | 機車 | 1 | 10103 | 125 | | | 2,700 | 1,296 | 26.0 | 33,696 | 10,200 | 4,266 | | 001-KBE 002-KBE 003-KBE 005-KBE 006-KBE 007-KBE |
| | 3 | 機車 | 1 | 10203 | 124 | | | 1,350 | 648 | 26.0 | 16,848 | 5,100 | 2,133 | | ABH-7010 ABH-7011 ABH-7012 |
| | | 合計 | | | | | 71,360 | 39,270 | | | 217,344 | 151,300 | 24,327 | 3,750 | |

本頁空白

經 及 職 能 按 出 歲

中 華 民 國 110

| 職能別分類 | 經濟性分類 | 經 常 支 出 | | | | | | | 資 本 支 出 | | | | | |
|---------------|-------|---------|---------------------------|------------------|----------------------------|-------------|--------------------------------------|-------------|----------------------------|-------------|-----------------------|--------------------------------------|-----------------------|--|
| | | 受僱人員報酬 | 商購 品買 及支 勞出 務 | 債 務 利 息 | 土 地 租 金 支 出 | 經 常 移 轉 | | | 經 常 支 出 合 計 | 投 資 及 增 資 | | | | |
| | | | | | | 對 企 業 | 對 非 營 利 及 機 構 間 | 對 政 府 | | 對 國 外 | 對 營 業 基 金 | 對 基 金 非 營 業 特 種 | 對 民 間 企 業 | |
| 總 計 | | 111,826 | 12,229 | | | | | 38,955 | | | 163,010 | | | |
| 01 一般公共事務 | | 111,826 | 12,229 | | | | | 38,865 | | | 162,920 | | | |
| 02 防衛 | | | | | | | | | | | | | | |
| 03 公共秩序與安全 | | | | | | | | | | | | | | |
| 04 教育 | | | | | | | | | | | | | | |
| 05 保健 | | | | | | | | | | | | | | |
| 06 社會安全與福利 | | | | | | | | 90 | | | 90 | | | |
| 07 住宅及社區服務 | | | | | | | | | | | | | | |
| 08 娛樂、文化與宗教 | | | | | | | | | | | | | | |
| 09 燃料與能源 | | | | | | | | | | | | | | |
| 10 農、林、漁、牧業 | | | | | | | | | | | | | | |
| 11 礦業、製造業及營造業 | | | | | | | | | | | | | | |
| 12 運輸及通信 | | | | | | | | | | | | | | |
| 13 其他經濟服務 | | | | | | | | | | | | | | |
| 14 環境保護 | | | | | | | | | | | | | | |
| 15 其他支出 | | | | | | | | | | | | | | |

地政事務所

濟性綜合分類表

年度

單位：新臺幣千元

| 資本支出 | | | | | | | | | | | | | | 總計 |
|------|-----------|-----|-----|------|--------|--------|-------|------|------|------|---------|------|---------|----|
| 資本移轉 | | | | 土地購入 | 無形資產購入 | 固定資本形成 | | | | | | | 資本支出合計 | |
| 對企業 | 對非營利及民間機構 | 對政府 | 對國外 | | | 住宅 | 非住宅房屋 | 營建工程 | 運輸工具 | 資訊軟體 | 機器及其他設備 | 土地改良 | | |
| | | | | | | | | | 224 | 390 | | 614 | 163,624 | |
| | | | | | | | | | 224 | 390 | | 614 | 163,534 | |
| | | | | | | | | | | | | | 90 | |

本頁空白